

**UCHWAŁA Nr XVI/108/20**  
**RADY MIEJSKIEJ W KNYSZYNI**  
**z dnia 16 czerwca 2020 r.**  
**w sprawie zaliczenia dróg do kategorii dróg gminnych**

Na podstawie art. 18 ust. 2 pkt 15 ustawy z dnia 8 marca 1990 r. o samorządzie gminnym (Dz. U. z 2020 r. poz. 713 t.j.) oraz art. 7 ust. 1 i 2 ustawy z dnia 21 marca 1985 r. o drogach publicznych (Dz. U. z 2020 r. poz. 470 t.j.), po zasięgnięciu opinii Zarządu Powiatu w Mońkach, Rada Miejska w Knyszynie uchwala, co następuje:

§ 1. 1. Zalicza się do kategorii dróg gminnych drogę wewnętrzną /kol. Czechowizna-szosa Mońki-Knyszyn DK65/ położoną na działkach oznaczonych w ewidencji gruntów jako działki ewidencyjne nr: 108 i 122 w obrębie ewidencyjnym nr 0002 Czechowizna, Gmina Knyszyn.

2. Zalicza się do kategorii dróg gminnych drogę wewnętrzną /Peńskie-Knyszyn/ położoną na działkach oznaczonych w ewidencji gruntów jako działki ewidencyjne nr: 1391 i 1392 w obrębie ewidencyjnym nr 0054 Knyszyn, Gmina Knyszyn.

§ 2. 1. Szczegółowy przebieg drogi, o której mowa w §1 ust. 1, określa mapka stanowiąca załącznik Nr 1 do niniejszej uchwały.

2. Szczegółowy przebieg drogi, o której mowa w §1 ust. 2, określa mapka stanowiąca załącznik Nr 2 do niniejszej uchwały.

§ 3. Uchwała wchodzi w życie po upływie 14 dni od dnia ogłoszenia w Dzienniku Urzędowym Województwa Podlaskiego.

Przewodniczący Rady Miejskiej  
Zbigniew Adam Niedziewski

Załącznik nr 1  
do uchwały nr XVI/108/20  
Rady Miejskiej w Knyszynie  
z dnia 16 czerwca 2020 r.

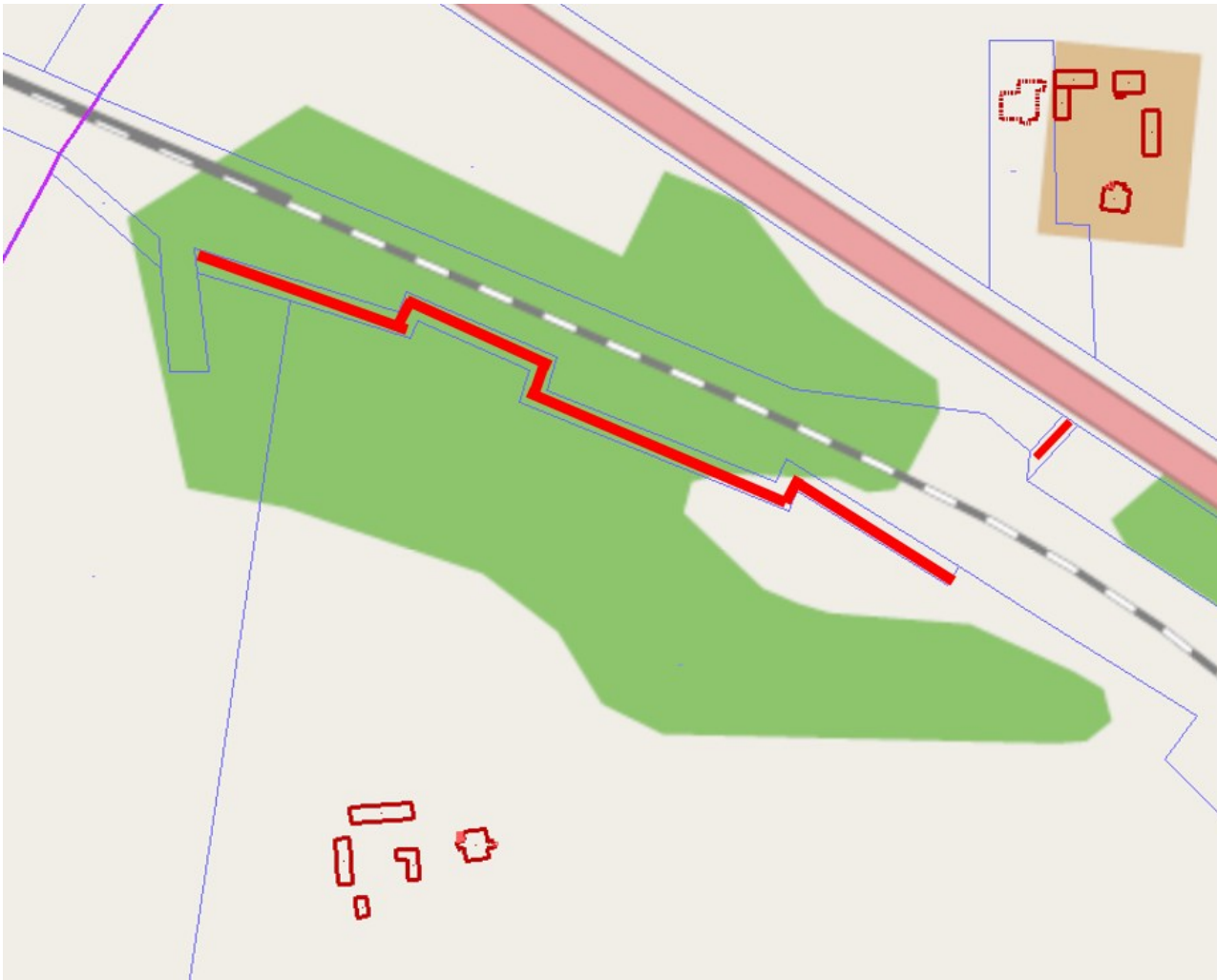

**LEGENDA:**

— - droga gminna położona na działkach oznaczonych w ewidencji gruntów jako działki ewidencyjne nr 108 i 122 w obrębie ewidencyjnym nr 0002 Czechowizna, gm. Knyszyn

Załącznik nr 2  
do uchwały nr XVI/108/20  
Rady Miejskiej w Knyszynie  
z dnia 16 czerwca 2020 r.

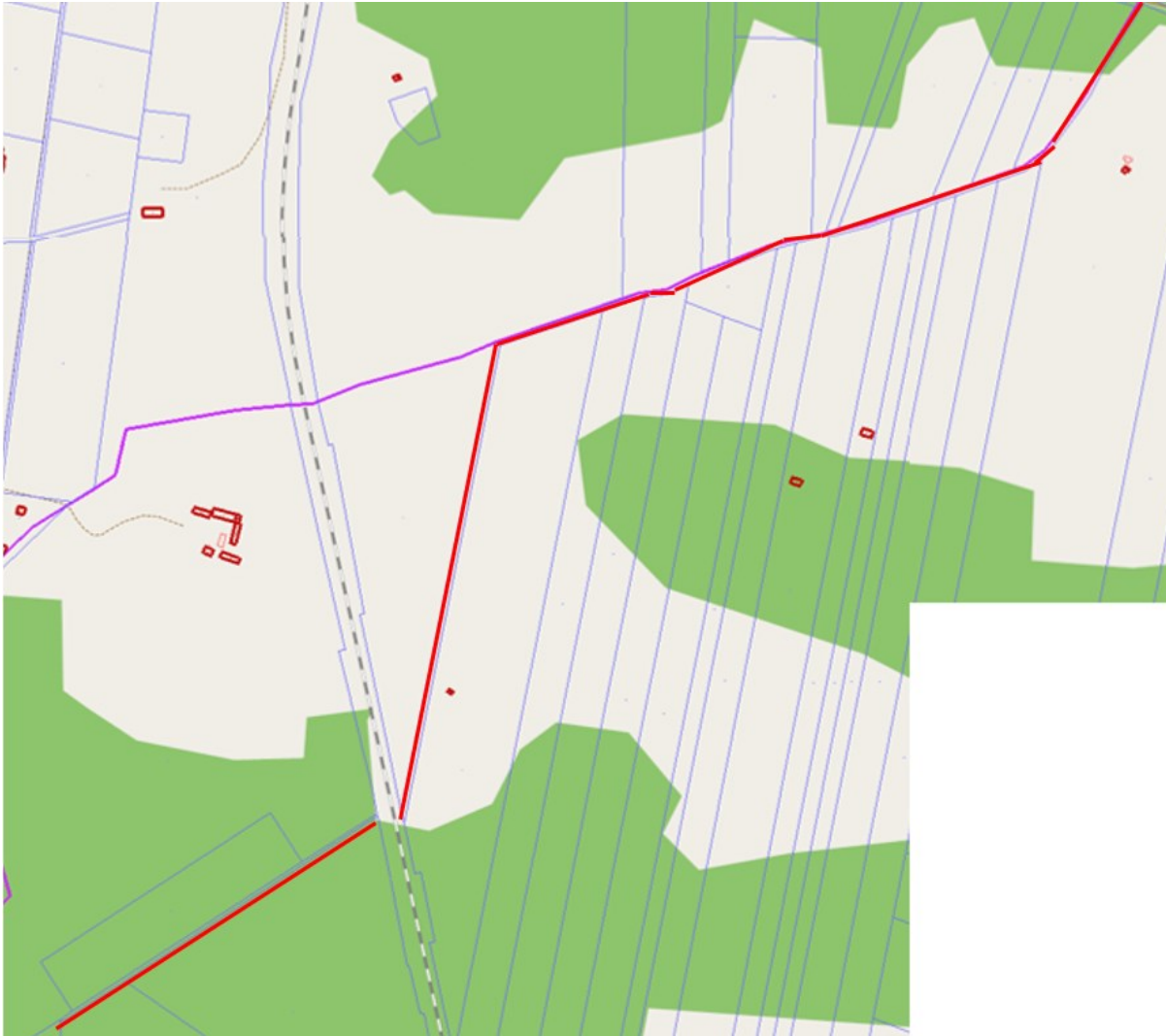

LEGENDA:

— - droga gminna położona na działkach oznaczonych w ewidencji gruntów jako działki ewidencyjne nr 1391 i 1392 w obrębie ewidencyjnym nr 0054 Knyszyn, gm. Knyszyn.